

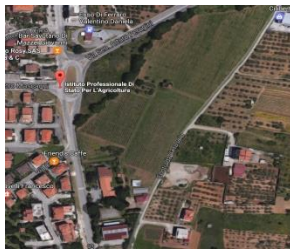



## Relazione illustrativa gestione Aziende agrarie di Soveria Mannelli e Lamezia Terme CONSUNTIVO E.F. 2022

### Situazione iniziale

L'Istituto dispone di due aziende agrarie annesse agli Istituti professionali per l'Agricoltura di Soveria Mannelli e di Lamezia Terme. La prima ha un'estensione complessiva di 17 ettari, la seconda di 4.

	<b>Azienda di Soveria Mannelli</b>	<b>Azienda di Lamezia Terme</b>
<b>Direttore dell'Azienda</b>	Dirigente scolastico: dott.ssa Amendola Maria Francesca	
<b>Coordinatore attività</b>	Lamanna Piero	Ruberto Gennarino
<b>N. Addetti all'Azienda</b>	4	2
<b>N. Tecnici agrari</b>	2	1
<b>Superficie totale</b>	17 ettari 	3 ettari 
<b>Edifici disponibili</b>	Ex-Caseificio; Pollaio; Garage; Officina; Ex case del Custode Ex Stalla delle mucche	Garage
<b>Laboratori speciali</b>	Micropropagazione 	Centro di vinificazione 
<b>Mezzi meccanici di lavoro</b>	Trattore grande - Trattore medio- motocoltivatore Roto-Irrigatore	Trattore



# ISTITUTO d'ISTRUZIONE SUPERIORE L. COSTANZO

Viale Stazione, n. 70, 88041 DECOLLATURA (CZ) - Tel. Seg. 0968/63309 - 0968/61377  
C.F. 99000720799 - czis00300n@istruzione.it - czis00300n@pec.istruzione.it - www.iiscostanzodecollatura.gov.it



<b>Serre e Tunnel</b>	Serra vetrata automatizzata florovivaistica Serra a caldo per la micro- propagazione Serra riscaldata in pieno campo Tunnel	Serra florovivaistica con pannelli solari Tunnel II Serra
<b>Colture prevalenti e prodotti</b>	<b>Orticole Frutteti Erbaggio</b>	<b>Vigne autoctone Vino rosso, rosato e bianco</b>
		



Nel corso del 2016 l'IIS Costanzo ha stipulato un Accordo di programma con la Coldiretti, della quale è divenuto socio nel 2017, in forza del quale ha promosso alcune iniziative come la partecipazione dell'Azienda a "Campagna amica", tra cui si ricordano le diverse giornate davanti il Centro commerciale Due Mari di Maida.

## Organigramma organizzativo

**Liceo Scientifico**  
Viale stazione  
88041 Decollatura  
Telefono  
0968/63309  
C.M. CZPS003014

**Professionale**  
**Servizi Socio-sanitari**  
**Servizi per l'Agricoltura,**  
Contrada Scaglioni  
**88049 Soveria Mannelli**  
Telefono 0968/662086  
C.M. CZRA00301N

**Tecnico Informatico**  
Via Colonnello De Franco  
**88049 Soveria Mannelli**  
Telefono 0968/662954  
C.M. CZTF003016

**Professionale**  
**Odontotecnico, Ottico**  
**Servizi per l'Agricoltura**  
Contrada Savutano  
**88046 Lamezia Terme**  
Telefono 0968/434173  
C.M. CZRA00303Q

**1ª Azienda agraria**  
Contrada Scaglioni di  
**Soveria Mannelli**  
**2ª Azienda agraria**  
Contrada Savutano  
**Lamezia Terme**

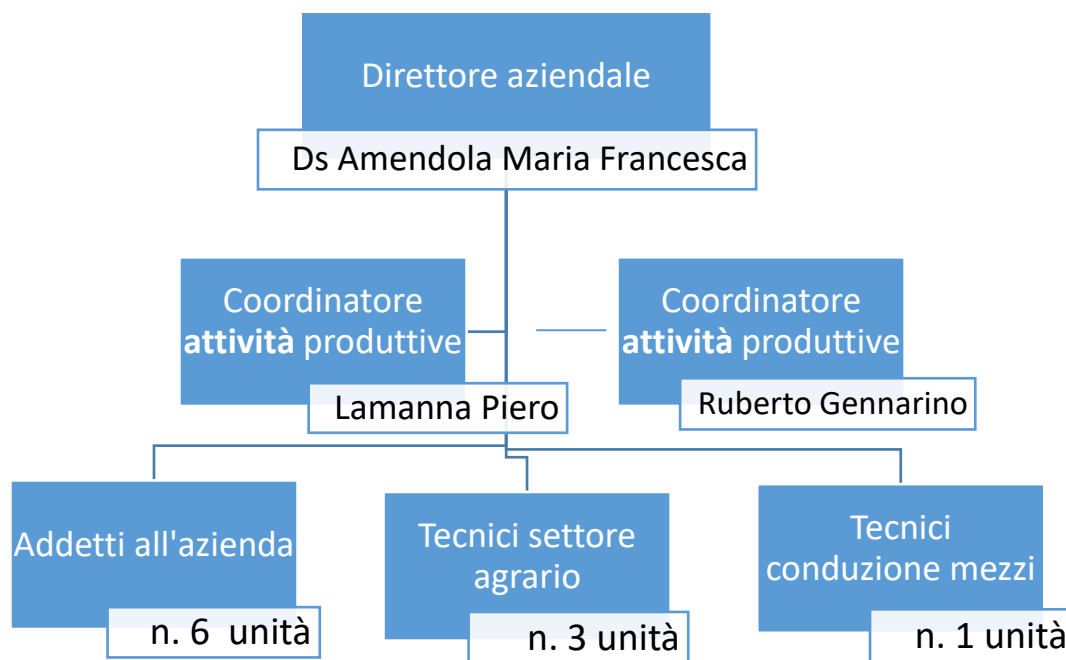

Le aziende dispongono dei seguenti edifici:

Soveria Mannelli	
Capannone/pollaio/garage	È un edificio a un piano destinato in piccola parte al garage per i trattori e conservazione di attrezzi da lavoro e in gran parte a Pollaio per il ricovero delle galline con cortiletto antistante recintato per l'allevamento a terra. Allo stato attuale l'allevamento è sospeso per cui non vi è presenza di animali avicoli, fatta eccezione per due pavoni e alcuni volatili.
Ex Caseificio	È un edificio originariamente destinato ad ospitare il laboratorio per la produzione di formaggi, ad oggi smantellato perché obsoleto e non più funzionante. È stato oggetto di una manutenzione straordinaria per il rifacimento del tetto, l'abbattimento delle barriere architettoniche e la creazione di bagni, anche per disabili. Ad oggi una delle stanze è adibita alla vendita diretta dei prodotti agricoli.
Stalla	Non più destinata da molti anni alla sua funzione originaria, è adibita a garage e deposito di vecchi attrezzi e mezzi.
Officina	È usata come garage per lo scuolabus e di alcuni trattori, nonché come deposito carburante.
Convitto	Locale non più utilizzabile oggetto di un intervento di consolidamento negli anni passati.
Laboratorio di micropropagazione	Box che ospita il sofisticato laboratorio di micropropagazione
Altre Strutture aziendali	– Tunnel non riscaldato (adiacente officina) per coltivazione



	<p>colture fuori stagione</p> <ul style="list-style-type: none"><li>- Serra florovivaistica riscaldata per laboratorio alunni e coltivazione fiori</li><li>- Serra micropropagazione a caldo</li><li>- Tunnel riscaldata (adiacente ex caseificio 25*8) per coltivazione colture fuori stagione</li><li>- N° 30 box 6*2 non più in uso per allevamento selvaggina</li><li>- Tettoia (costruita per trasformazione deiezione polli)</li><li>- Pozzo e vasca raccolta acqua.</li></ul>
<b>Lamezia Terme</b>	
Garage/rispostiglio	- N. 1 di circa 100 mq
Laboratorio di vinificazione	- Laboratorio attrezzato per la produzione di piccole quantità di vino (circa 30 ql)

Le due aziende dispongono dei seguenti mezzi per lo svolgimento delle attività produttive:

<b>Soveria Mannelli</b>	
Trattori	N° 3 con vari attrezzi
Motocoltivatore	N° 1
Rotoirrogatore	N. 1
Attrezzatura varia	1Motosega, 1 decespugliatore , un cannone anti uccelli, ecc.
<b>Lamezia Terme</b>	
Trattori	N. 1
Attrezzatura varia	1Motosega, 1 decespugliatore, 1 elettropompa , ecc.

L'azienda di Soveria Mannelli dispone dei seguenti impianti di frutteti:

- un vecchio frutteto (circa 30 anni) di mele (varietà Deliziosa bianca e rossa)
- qualche pero e circa 10 prugni ubicati nella parte superiore della scuola direzione Soveria Mannelli
- un vecchio nocciolo di una estensione di circa un ettaro
- altro piccolo frutteto con vecchie razze autoctone è presente nella parte inferiore della scuola direzione Decollatura, adiacente ad esso anche un vecchio nocciolo.

L'azienda di Lamezia Terme dispone dei seguenti impianti di frutteti:

- Vigna con vitigni autoctoni di circa un ettaro in gran parte espropriato nel 2016 dalla Provincia per la creazione del parco lametino della biodiversità
- Piccolo frutteto con prugni, aranci, limoni, ecc.



## 1. Obiettivi strategici E.F. 2022

Ad inizio d'anno sono stati fissati i seguenti obiettivi strategici di tipo economico-finanziario, didattici e infrastrutturali:

- Miglioramento della dotazione strumentale per accrescere l'autonomia produttiva;
- Ampliamento delle superficie destinate ad orto
- Miglioramento attività di vendita
- Attività produttive
- Miglioramento della produttiva delle aree destinate ad erbaggio
- Miglioramento del frutteto (meleto e nocciolo in primis)
- Uso dell'azienda come laboratorio didattico
- Uso dell'azienda per attività di Impresa formativa simulata in ASL

## 2. Attività svolte nell'azienda

<b>Orto</b>	Nell'Azienda di Soveria M. è stata ampliata la superficie destinata alle coltivazioni orticole, arando e dissodando terreno tradizionalmente incolto ed eventualmente destinato all'erbaggio. Sono state svolte coltivazioni precoci in serra tra aprile e maggio che hanno consentito di svolgere attività didattiche in periodi normalmente inutilizzabili e realizzare ricavi significativi.
<b>Frutteto</b>	Il nocciolo è stato sfoltito, a livello di singola pianta, e ripulito il terreno in profondità. Le piante sono state concimate. Il meleto, poco curato in precedenza, è stato potato dagli studenti sotto la direzione dei docenti, concimato e sottoposto a trattamenti minimi. La produzione è risultata di scarsa qualità con pezzatura minuta e leggermente toccata dagli insetti. Gli alberi da frutto presenti a Lamezia Terme sono stati coltivati e per la prima volta nell'ultimo decennio sono stati commercializzati i rispettivi frutti anche se nelle piccole quantità prodotte.
<b>Pollai</b>	Non è stata svolta attività avicola. Questa attività è stata, comunque programmata per primavera 2023.
<b>Vigneto</b>	Il vigneto di Savutano, ridotto a poco più di 1500 mq dopo la realizzazione del parco lametino, è stato sottoposto ad una coltivazione di tipo professionale con operazioni tipiche dei vigneti professionali. Sono stati prodotti circa 5 quintali di uva a cui sono stati aggiunti altri 15 quintali tra uva bianca e nero d'Avola acquistati per le attività didattiche svolte nel laboratorio di vinificazione.
<b>Fieno</b>	Le parti della superficie dell'azienda di Soveria M. non destinata a coltivazioni, allevamento o frutteto è utilizzato per erbaggio che continua a produrre una parte dei ricavi.

## 3. Gestione economico-finanziaria



Sono state svolte attività orticole con risultati inferiori alle attese, in gran parte dovuti al perdurare della situazione pandemica che ha fortemente limitato le attività in tutti i settori di produzione e di vendita.

### G01 - Gestione delle Aziende agrarie

Cod.	Denominazione	Ricavi di esercizio	Uscite di esercizio
G01	Azienda agraria	7.269,31	7.602,67
		Avanzo anni precedenti	Disavanzo anni precedenti
		38.802,23	0,00

Passiamo ora all'esamina del partitario delle entrate:

A fronte di una previsione di entrata di euro 1.205,00 si sono realizzate nel corso dell'esercizio 2022 nuove entrate, pertanto si è proceduto con la relativa variazione di bilancio per complessivi euro 6.064,31 che aggiunti alle economie degli esercizi precedenti e alla previsione iniziale da una disponibilità di programmazione definitiva di euro 46.071,54.

Le entrate come di seguito iscritte nei partitari, sono in gran parte derivanti dalla vendita dei prodotti aziendali e sono state incassate dal personale dell'azienda con il rilascio della ricevuta fiscale regolarmente registrata sul registro delle ricevute fiscali. La restante parte deriva dalla vendita di servizi, quali la concessione per pascolo ed erbaggio a terzi, che ha emesso bonifico a favore dell'azienda, e incassato con regolare reversale.

### REGISTRO PARTITARIO ENTRATE -

### CONTO COMPETENZA

Esercizio finanziario 2022

7	1	Azienda Agraria - Proventi dalla vendita di beni di consumo
---	---	---

Programma Iniziale	1.205,00	Accertato	5.469,31
Variazione programmazione	4.264,31	Riscosso	5.469,31
Programmazione Definitiva	5.469,31	Da riscuotere	0,00



Debitore/Oggetto	Accertamenti	Riscossioni
AZIENDA AGRARIA - INCASSI AZIENDA AGRARIA - PERIODO SETTEMBRE-OTTOBRE-NOVEMBRE-DICEMBRE 2021	1.247,20	
AZIENDA AGRARIA - INCASSI AZIENDA AGRARIA - PERIODO SETTEMBRE-OTTOBRE-NOVEMBRE-DICEMBRE 2021		908,00
AZIENDA AGRARIA - INCASSI AZIENDA AGRARIA - PERIODO SETTEMBRE-OTTOBRE-NOVEMBRE-DICEMBRE 2021		339,20
AZIENDA AGRARIA - INCASSI AZIENDA AGRARIA ANNESSA IPSARSSOVERIA MANNELLI DA GENNAIO A GIUGNO 2022	319,20	
AZIENDA AGRARIA - INCASSI AZIENDA AGRARIA ANNESSA IPSARSSOVERIA MANNELLI DA GENNAIO A GIUGNO 2022		319,20
AZIENDA AGRARIA - INCASSI AZIENDA AGRARIA ANNESSA IPSARSLAMEZIA TERME DA GENNAIO A GIUGNO 2022	952,01	
AZIENDA AGRARIA - INCASSI AZIENDA AGRARIA ANNESSA IPSARSLAMEZIA TERME DA GENNAIO A GIUGNO 2022		952,01
AZIENDA AGRARIA - INCASSI AZIENDA AGRARIA ANNESSA IPSARSSOVERIA MANNELLI - PERIODO LUGLIO-AGOSTO 2022	1.736,40	
AZIENDA AGRARIA - INCASSI AZIENDA AGRARIA ANNESSA IPSARSSOVERIA MANNELLI - PERIODO LUGLIO-AGOSTO 2022		1.736,40
AZIENDA AGRARIA - INCASSI AZIENDA AGRARIA DI SOVERIAMANNELLI PERIODO SETTEMBRE-OTTOBRE 2022	548,50	
AZIENDA AGRARIA - INCASSI AZIENDA AGRARIA DI SOVERIAMANNELLI PERIODO SETTEMBRE-OTTOBRE 2022		548,50
AZIENDA AGRARIA - INCASSI AZIENDA AGRARIA DI LAMEZIATERME-SAVUTANO DAL 27/09/2022 AL 06/12/2022	666,00	
AZIENDA AGRARIA - INCASSI AZIENDA AGRARIA DI LAMEZIATERME-SAVUTANO DAL 27/09/2022 AL 06/12/2022		666,00
<b>Totale</b>	<b>5.469,31</b>	<b>5.469,31</b>

7	2	Azienda Agraria - Proventi dalla vendita di servizi
---	---	---

Programma Iniziale	0,00	Accertato	1.800,00
Variatione programmazione	1.800,00	Riscosso	1.800,00
Programmazione Definitiva	1.800,00	Da riscuotere	0,00

Debitore/Oggetto	Accertamenti	Riscossioni
Mazza Maria Nicoletta - PROVENTI DA CONTRATTO DI AFFITTO PERERBAGGIO E PASCOLO FINO ALLA DATA DEL 15/12/2022	1.800,00	
Mazza Maria Nicoletta - PROVENTI DA CONTRATTO DI AFFITTO PERERBAGGIO E PASCOLO FINO ALLA DATA DEL 15/12/2022		1.800,00
<b>TOTALE</b>	<b>1.800,00</b>	<b>1.800,00</b>

Esaminiamo le spese di competenza:

Le spese come di seguito espone nel partitario delle uscite di competenza riguardano soprattutto acquisto di materiale per la semina, acquisto di gasolio per i trattori ed il Fiorino di proprietà dell'azienda.



## REGISTRO PARTITARIO SPESE

Esercizio finanziario 2022

Tipologia di destinazione	G
Categoria di destinazione	1
Voce di destinazione	AZIENDE AGRARIE SAVUTANO SOVERIA

Programma Iniziale	40.007,23	Impegnato	7.602,67
Variazione programmazione	6.064,31	Pagato	7.602,67
Programmazione Definitiva	46.071,54	Da pagare	0,00

Creditore/Oggetto	Impegni	Pagamenti
PALMERINO ROCCA - SPESE DI ACQUISTO DI MATERIALE VARIO PER L'AZIENDA - CONCIME - MAGIME -PIANTINE E SEMENTI	783,51	
PALMERINO ROCCA - CIG: Z39318CBBA SPESE DI ACQUISTO DI MATERIALE VARIO PER L'AZIENDA - CONCIME - MAGIME -PIANTINE E SEMENTI		783,51
ERARIO DELLO STATO IVA SPLIT PAYMENT - IVA SU SPESE DI ACQUISTO DI MATERIALE VARIO PER L'AZIENDA - CONCIME - MAGIME -PIANTINE E SEMENTI	64,72	
ERARIO DELLO STATO IVA SPLIT PAYMENT - CIG: Z39318CBBA IVA SU SPESE DI ACQUISTO DI MATERIALE VARIO PER L'AZIENDA - CONCIME - MAGIME -PIANTINE E SEMENTI		64,72
ROPERTO ANTONIO - SPESE PER RIPARAZIONE AUTOMEZZI	373,49	
ROPERTO ANTONIO - CIG: Z36352DCC9 SPESE PER RIPARAZIONE AUTOMEZZI		373,49
ERARIO DELLO STATO IVA SPLIT PAYMENT - IVA SU SPESE PER RIPARAZIONE AUTOMEZZI	82,17	
ERARIO DELLO STATO IVA SPLIT PAYMENT - CIG: Z36352DCC9 IVA SU SPESE PER RIPARAZIONE AUTOMEZZI		82,17
ERARIO Dello Stato - VERSAMENTO IVA PERIODICA PER ATTIVITA' DI VENDITA-AZIENDA AGRARIA-IV TRIMESTRE 2021	88,44	
ERARIO Dello Stato - VERSAMENTO IVA PERIODICA PER ATTIVITA' DI VENDITA-AZIENDA AGRARIA-IV TRIMESTRE 2021		88,44
ERARIO Dello Stato - REGOLARIZZAZIONE IVA PERIODICA RELATIVA ALL'ANNO D'IMPOSTA 2018 -COMUNICAZIONE 0173756019401 DELL' AGENZIA DELLE ENTRATE - CODICE ATTO 49946861918 - DA ESITO CONTROLLO ART.36-BIS DEL D.P.R.N.600	266,06	
ERARIO Dello Stato - REGOLARIZZAZIONE IVA PERIODICA RELATIVA ALL'ANNO D'IMPOSTA 2018 -COMUNICAZIONE 0173756019401 DELL' AGENZIA DELLE ENTRATE - CODICE ATTO 49946861918 - DA ESITO CONTROLLO ART.36-BIS DEL D.P.R.N.600		266,06
D'IPPOLITO ROBERTO - SPESE DI ACQUISTO CINTURA DI SICUREZZA PER IL TRATTORE	32,00	
<b>Creditore/Oggetto</b>	<b>Impegni</b>	<b>Pagamenti</b>





# ISTITUTO d'ISTRUZIONE SUPERIORE L. COSTANZO

Viale Stazione, n. 70, 88041 DECOLLATURA (CZ) - Tel. Seg. 0968/63309 - 0968/61377  
C.F. 99000720799 - czis00300n@istruzione.it - czis00300n@pec.istruzione.it - www.iiscostanzodecollatura.gov.it



D'IPPOLITO ROBERTO - SPESE DI ACQUISTO CINTURA DI SICUREZZA PER IL TRATTORE		32,00
HDI ASSICURAZIONI - AGENTE MAIDA DR ANTONIO - SPESE PER RINNOVO RCA FIAT DOBLO' TARGATO DS198TN N. POLIZA 509800374 - RINNOVO POLIZA CONDUCENTE N.801437849 - DAL 06/04/2022 AL 05/04/2023 A	625,00	
HDI ASSICURAZIONI - AGENTE MAIDA DR ANTONIO - CIG: ZDC35EBED2 SPESE PER RINNOVO RCA FIAT DOBLO' TARGATO DS198TN N. POLIZA 509800374 - RINNOVO POLIZA CONDUCENTE N.801437849 - DAL 06/04/2022 AL 05/04/2023 A		625,00
D'IPPOLITO ROBERTO - SPESE DI ACQUISTO PIANTINE DI PISELLI PER LA SERRA-LABORATORIO DEL IPSARS DI LAMEZIA T.	40,00	
D'IPPOLITO ROBERTO - SPESE DI ACQUISTO PIANTINE DI PISELLI PER LA SERRA-LABORATORIO DEL IPSARS DI LAMEZIA T.		40,00
Agripharma srls - SALDO FATTURA N. FPR 20/22 - SPESE DI ACQUISTO MATERIALE PER L' AZIENDA AGRARIA	705,00	
Agripharma srls - SALDO FATTURA N. FPR 20/22 - SPESE DI ACQUISTO MATERIALE PER L' AZIENDA AGRARIA	966,85	
Agripharma srls - CIG: Z1235D5773 SALDO FATTURA N. FPR 20/22 - SPESE DI ACQUISTO MATERIALE PER L' AZIENDA AGRARIA		705,00
Agripharma srls - CIG: Z1235D5773 SALDO FATTURA N. FPR 20/22 - SPESE DI ACQUISTO MATERIALE PER L' AZIENDA AGRARIA		966,85
ERARIO Dello Stato - VERSAMENTO IVA PERIODICA-AZIENDA AGRARIA I TRIMESTRE 2022	7,70	
ERARIO Dello Stato - VERSAMENTO IVA PERIODICA-AZIENDA AGRARIA I TRIMESTRE 2022		7,70
D'IPPOLITO ROBERTO - acquisto materiale per la serra	60,00	
D'IPPOLITO ROBERTO - acquisto materiale per la serra		60,00
REGIONE CALABRIA - TASSE AUTOMOBILISTICHE - PAGAMENTO ACCERTAMENTO E SANZIONI - AVVISO N. 4196788 - TASSA AUTO ANNO 2019 RELATIVA A FIAT FIORINO CON TARGA DS198TN	78,41	
REGIONE CALABRIA - TASSE AUTOMOBILISTICHE - PAGAMENTO ACCERTAMENTO E SANZIONI - AVVISO N. 4196788 - TASSA AUTO ANNO 2019 RELATIVA A FIAT FIORINO CON TARGA DS198TN		78,41
Agripharma srls - SALDO FATTURA N. FPR 27/22 - SPESE DI ACQUISTO MATERIALE E SEMENZE PER AZIENDA AGRARIA	619,00	
Agripharma srls - CIG: ZA83673A45 SALDO FATTURA N. FPR 27/22 - SPESE DI ACQUISTO MATERIALE E SEMENZE PER AZIENDA AGRARIA		619,00
D'IPPOLITO ROBERTO - SPESE DI ACQUISTO CARBURANTE PER DECESPUGLIATORE	5,00	
D'IPPOLITO ROBERTO - SPESE DI ACQUISTO CARBURANTE PER DECESPUGLIATORE		5,00
<b>Creditore/Oggetto</b>	<b>Impegni</b>	<b>Pagamenti</b>
D'IPPOLITO ROBERTO - ACQUISTO ROTOLINI PER REGISTRATORI DI CASSA	6,00	
D'IPPOLITO ROBERTO - ACQUISTO ROTOLINI PER REGISTRATORI DI CASSA		6,00
D'IPPOLITO ROBERTO - spese di acquisto filo per legatura pomodori	10,00	
D'IPPOLITO ROBERTO - spese di acquisto filo per legatura pomodori		10,00
Agripharma srls - SPESE DI ACQUISTO MATERIALE PER L'AZIENDA - FATTURA N.FPR 37/22	264,67	
Agripharma srls - CIG: ZC936E099D SPESE DI ACQUISTO MATERIALE PER L'AZIENDA - FATTURA N.FPR 37/22		264,67
D'IPPOLITO ROBERTO - ACQUISTO 10 LT DI MISCELA PER DECESPUGLIATORE - IPSARS SOVERIA	22,00	
D'IPPOLITO ROBERTO - ACQUISTO 10 LT DI MISCELA PER DECESPUGLIATORE - IPSARS SOVERIA		22,00

**Liceo Scientifico**  
Viale stazione  
**88041 Decollatura**  
Telefono  
0968/63309  
C.M. CZPS003014

**Professionale**  
**Servizi Socio-sanitari**  
**Servizi per l'Agricoltura,**  
Contrada Scaglioni  
**88049 Soveria Mannelli**  
Telefono 0968/662086  
C.M. CZRA00301N

**Tecnico Informatico**  
Via Colonnello De Franco  
**88049 Soveria Mannelli**  
Telefono 0968/662954  
C.M. CZTF003016

**Professionale**  
**Odontotecnico, Ottico**  
**Servizi per l'Agricoltura**  
Contrada Savutano  
**88046 Lamezia Terme**  
Telefono 0968/434173  
C.M. CZRA00303Q

**1ª Azienda agraria**  
Contrada Scaglioni di  
**Soveria Mannelli**  
**2ª Azienda agraria**  
Contrada Savutano  
**Lamezia Terme**



# ISTITUTO d'ISTRUZIONE SUPERIORE L. COSTANZO

Viale Stazione, n. 70, 88041 DECOLLATURA (CZ) - Tel. Seg. 0968/63309 - 0968/61377  
C.F. 99000720799 - czis00300n@istruzione.it - czis00300n@pec.istruzione.it - www.iiscostanzodecollatura.gov.it



D'IPPOLITO ROBERTO - ACQUISTO N. 2 LUCCHETTI PER CANCELLI AZIENDA E SCUOLA	26,40	
D'IPPOLITO ROBERTO - ACQUISTO N. 2 LUCCHETTI PER CANCELLI AZIENDA E SCUOLA		26,40
D'IPPOLITO ROBERTO - ACQUISTO 6 PACCHI DI GUANTI IN NITRILE	35,94	
D'IPPOLITO ROBERTO - ACQUISTO 6 PACCHI DI GUANTI IN NITRILE		35,94
D'IPPOLITO ROBERTO - SPESE DI RIFORNIMENTO GASOLIO FIORINO (AUTOMEZZO AZIENDA) TARGATO DS198TN	20,00	
D'IPPOLITO ROBERTO - SPESE DI RIFORNIMENTO GASOLIO FIORINO (AUTOMEZZO AZIENDA) TARGATO DS198TN		20,00
D'IPPOLITO ROBERTO - SPESE DI RIFORNIMENTO GASOLIO FIORINO (AUTOMEZZO AZIENDA) TARGATO DS198TN	20,00	
D'IPPOLITO ROBERTO - SPESE DI RIFORNIMENTO GASOLIO FIORINO (AUTOMEZZO AZIENDA) TARGATO DS198TN		20,00
D'IPPOLITO ROBERTO - ACQUISTO LUCCHETTO E RIFACIMENTO DUE CHIAVI PER AZIENDA LAMEZIA T. - SAVUTANO	44,00	
D'IPPOLITO ROBERTO - ACQUISTO LUCCHETTO E RIFACIMENTO DUE CHIAVI PER AZIENDA LAMEZIA T. - SAVUTANO		44,00
D'IPPOLITO ROBERTO - ACQUISTO BOMBOLA GAS PER LABORATORIO	26,00	
D'IPPOLITO ROBERTO - ACQUISTO BOMBOLA GAS PER LABORATORIO		26,00
MG SERVIZI DI NICOLAZZO G. & C. S.A.S. - SPESE DI FORNITURA E POSA IN OPERA POMPA AUTOCLAVE E QUADRO ELETTRICO POZZO DELL'AZIENDA AGRARIA	415,00	
MG SERVIZI DI NICOLAZZO G. & C. S.A.S. - CIG: ZC238941E1 SPESE DI FORNITURA E POSA IN OPERA POMPA AUTOCLAVE E QUADRO ELETTRICO POZZO DELL'AZIENDA AGRARIA		415,00
<b>Creditore/Oggetto</b>	<b>Impegni</b>	<b>Pagamenti</b>
ERARIO DELLO STATO IVA SPLIT PAYMENT - IVA SU SPESE DI FORNITURA E POSA IN OPERA POMPA AUTOCLAVE E QUADRO ELETTRICO POZZO DELL'AZIENDA AGRARIA	91,30	
ERARIO DELLO STATO IVA SPLIT PAYMENT - CIG: ZC238941E1 IVA SU SPESE DI FORNITURA E POSA IN OPERA POMPA AUTOCLAVE E QUADRO ELETTRICO POZZO DELL'AZIENDA AGRARIA		91,30
Agripharma srls - SPESE DI ACQUISTO MATERIALE AGRICOLO E ATTREZZATURE PER AZIENDA AGRARIA	570,97	
Agripharma srls - SPESE DI ACQUISTO MATERIALE AGRICOLO E ATTREZZATURE PER AZIENDA AGRARIA	819,06	
Agripharma srls - CIG: Z8738941AA SPESE DI ACQUISTO MATERIALE AGRICOLO E ATTREZZATURE PER AZIENDA AGRARIA		570,97
Agripharma srls - CIG: Z8738941AA SPESE DI ACQUISTO MATERIALE AGRICOLO E ATTREZZATURE PER AZIENDA AGRARIA		819,06
SANTACROCE DOMENICO - SPESE DI ACQUISTO PIANTE PER AZIENDA AGRICOLA	106,37	
SANTACROCE DOMENICO - CIG: Z4C3894173 SPESE DI ACQUISTO PIANTE PER AZIENDA AGRICOLA		106,37
AGENZIA ENTRATE-RISCOSSIONE - CARTELLA DI PAGAMENTO N.030 2022 00121945 85 000 - IMPOSTA, SANZIONI E INTERESSI IVA PERIODICA II TRIMESTRE 2018	327,61	
AGENZIA ENTRATE-RISCOSSIONE - CARTELLA DI PAGAMENTO N.030 2022 00121945 85 000 - IMPOSTA, SANZIONI E INTERESSI IVA PERIODICA II TRIMESTRE 2018		327,61
<b>TOTALE</b>	<b>7.602,67</b>	<b>7.602,67</b>

**Liceo Scientifico**  
Viale stazione  
**88041 Decollatura**  
Telefono  
0968/63309  
C.M. CZPS003014

**Professionale**  
**Servizi Socio-sanitari**  
**Servizi per l'Agricoltura,**  
Contrada Scaglioni  
**88049 Soveria Mannelli**  
Telefono 0968/662086  
C.M. CZRA00301N

**Tecnico Informatico**  
Via Colonnello De Franco  
**88049 Soveria Mannelli**  
Telefono 0968/662954  
C.M. CZTF003016

**Professionale**  
**Odontotecnico, Ottico**  
**Servizi per l'Agricoltura**  
Contrada Savutano  
**88046 Lamezia Terme**  
Telefono 0968/434173  
C.M. CZRA00303Q

**1ª Azienda agraria**  
Contrada Scaglioni di  
**Soveria Mannelli**  
**2ª Azienda agraria**  
Contrada Savutano  
**Lamezia Terme**



Durante l'esercizio non vi sono stati incassi di somme quali residui degli anni precedenti come da tabella di seguito evidenziata.

## REGISTRO PARTITARIO ENTRATE - CONTO RESIDUI

Esercizio finanziario 2022

<b>G</b>	<b>1</b>	<b>Azienda Agraria - Proventi dalla vendita di beni di consumo</b>	
<b>Residui Iniziali</b>	<b>0,00</b>	<b>Residui Finali</b>	<b>0,00</b>
<b>Variazioni</b>	<b>0,00</b>	<b>Riscosso</b>	<b>0,00</b>
<b>Residui Finali</b>	<b>0,00</b>	<b>Da riscuotere</b>	<b>0,00</b>

Durante l'esercizio non vi sono state liquidazioni di residui passivi degli anni precedenti come da tabella di seguito evidenziata.

## REGISTRO PARTITARIO SPESE –

### CONTO RESIDUI

Esercizio finanziario 2022

<b>Tipologia di destinazione</b>	<b>G</b>
<b>Categoria di destinazione</b>	<b>1</b>
<b>Voce di destinazione</b>	<b>AZIENDE AGRARIE SAVUTANO SOVERIA</b>

<b>Residui Iniziali</b>	<b>1.182,28</b>	<b>/</b>	<b>/</b>
<b>Variazioni</b>	<b>-109,80</b>	<b>Pagato</b>	<b>0,00</b>
<b>Residui Finali</b>	<b>1.072,48</b>	<b>Da pagare</b>	<b>1.072,48</b>

<b>Creditore/Oggetto</b>	<b>Impegni</b>	<b>Variazioni</b>	<b>Impegni definitivi</b>	<b>Pagamenti</b>
AGRIGREEN SRLS - Impegno buono d'ordine acquisto camere d'aria alimentari	90,00	-90,00	0,00	
ERARIO DELLO STATO IVA SPLIT PAYMENT - IVA su impegno buono d'ordine acquisto camere d'aria alimentari	19,80	-19,80	0,00	



CEREALROCCA - SPESE DI ACQUISTO PRODOTTI E PIANTINE PER L' AZIENDA AGRARIA	844,98	0,00	844,98	
CEREALROCCA - SPESE DI ACQUISTO PIANTINE PATATE DA SEME E CONCIME PER L'AZIENDA AGRICOLA	227,50	0,00	227,50	
<b>Totale</b>	<b>1.182,28</b>	<b>-109,80</b>	<b>1.072,48</b>	<b>0,00</b>

Sono stati coltivati: borlotti, broccoli, cavolfiori, cavoli cappuccio, cetrioli, coste, datterini rossi e neri, fragole, melanzane, lattuga, peperoni quadrati, peperoni corni di bue, patate, lattughe, zucchine, ecc.

Il vino prodotto è stato in gran parte venduto a buon prezzo sia sfuso, sia imbottigliato con il packagin ideato appositamente.

#### 4. Risultati ottenuti

1) Ampliamento del mercato

Creazione rapporti con coldiretti, ristoranti, case di riposo, centri commerciali.

2) Risultati economici

Spese ed interventi strutturali

a) Manutenzione macchine, attrezzi e utensili

b) Saldo delle aziende positivo

3) Laboratori didattici

Gli studenti hanno partecipato attivamente, con attività inserite nelle varie programmazioni curricolari, nella preparazione del terreno, nella messa a dimora delle piantine, raccolta dei prodotti.

Il DSGA  
Roberto D'Ippolito

Il Direttore dell'azienda  
Il Dirigente scolastico  
Amendola Maria Francesca